佐賀県電器商業組合 様

【取扱注意】
・無断複写/複製禁止
・裁断等で適正廃棄

一般社団法人
700MHz利用推進協会
Association of 700MHz Frequency Promotion

700MHz帯携帯基地局からの電波による テレビ受信障害の対策規模について （2022年9月発射　佐賀県）

2022年　7月

一般社団法人700MHz利用推進協会

テレビ受信対策調整部

Copyrights © 一般社団法人700MHz利用推進協会 All rights reserved

基地局建設地域、試験電波発射予定時期

【取扱注意】
・無断複写/複製禁止
・裁断等で適正廃棄

① 2022年9月15日（木）予定

送信最大出力 ： ４０W以下

都道府県	市区町村	基地局数（最大）
佐賀県	唐津市	17
佐賀県	神埼郡吉野ヶ里町	4
佐賀県 集計		**21**

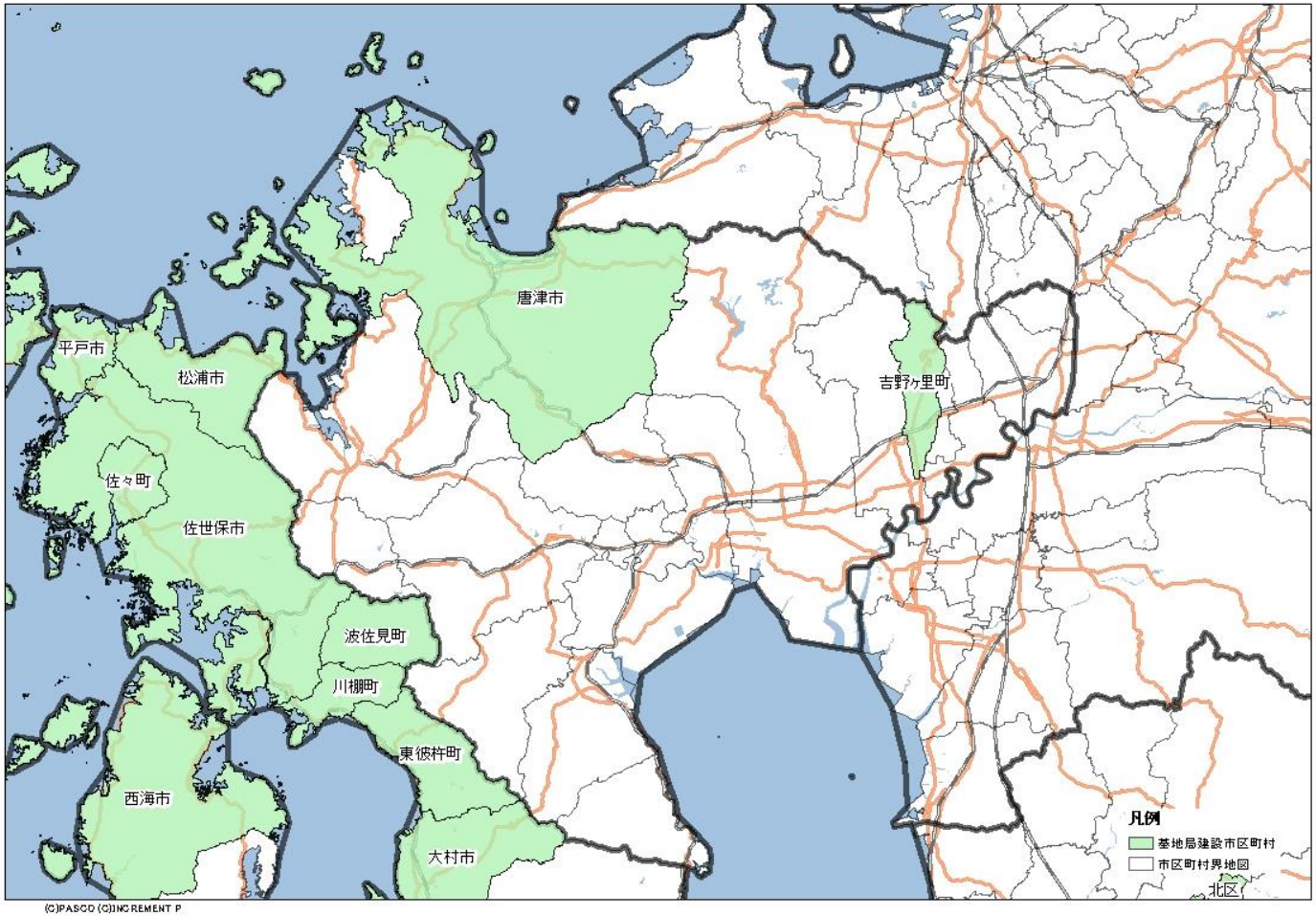

(C)PASCO (C)INCREMENT P

Copyrights © 一般社団法人700MHz利用推進協会 All rights reserved

テレビ受信障害対策スケジュール

【取扱注意】
・無断複写/複製禁止
・裁断等で適正廃棄

2022年9月15日発射予定分

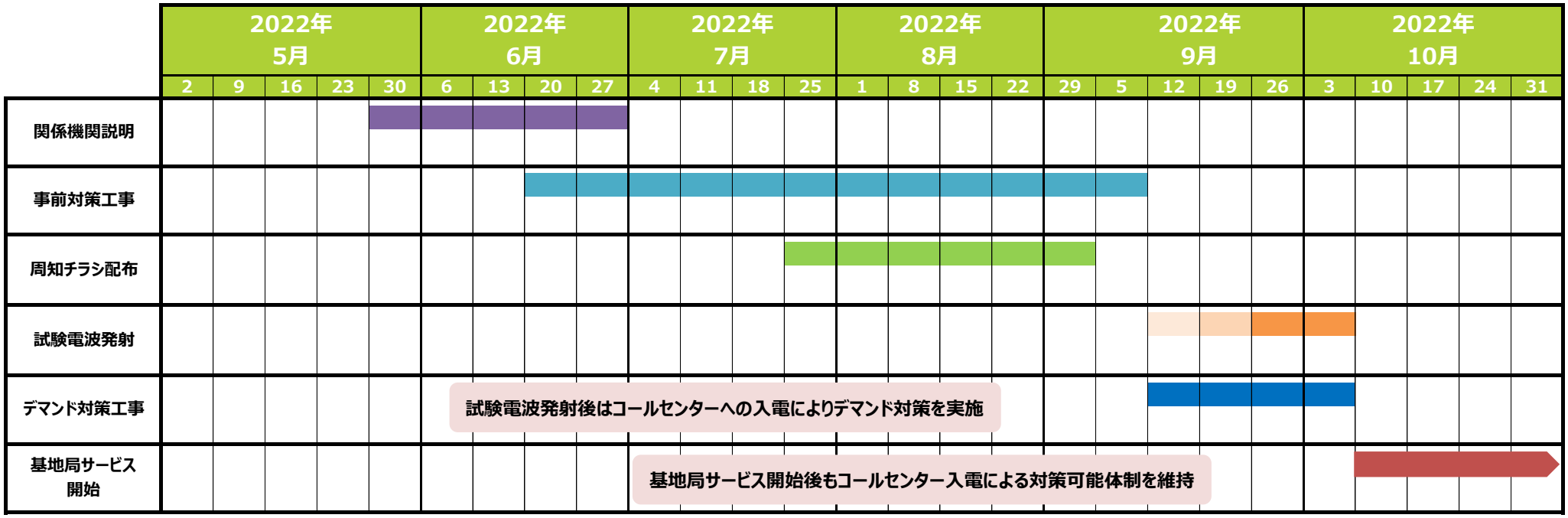

凡例

- 当該地区に関係する、官公庁・放送事業者・自治体・警察署・消費者センター・電器店などへの事前説明期間
- 700MHz帯基地局の試験電波発射により、障害発生可能性が高い地区に対する事前対策の実施期間
- 700MHz帯基地局の試験電波発射により、テレビ受信障害の発生可能性がある旨を記載したチラシの配布時期
- 当該地区における、700MHz帯基地局の試験電波発射日（計画日）
- コールセンター入電を基にデマンド対策実施
- 700MHz帯基地局の基地局サービス開始

試験電波発射状況

- 発射時間帯　9-17時　出力　40W以下
- 発射時間帯　9-21時　出力　40W以下
- 発射時間帯　24時間　出力　40W以下

Copyrights © 一般社団法人700MHz利用推進協会 All rights reserved

唐津市における対策の規模・範囲

事前対策棟数	0 棟

チラシ配布世帯数	16,535 世帯

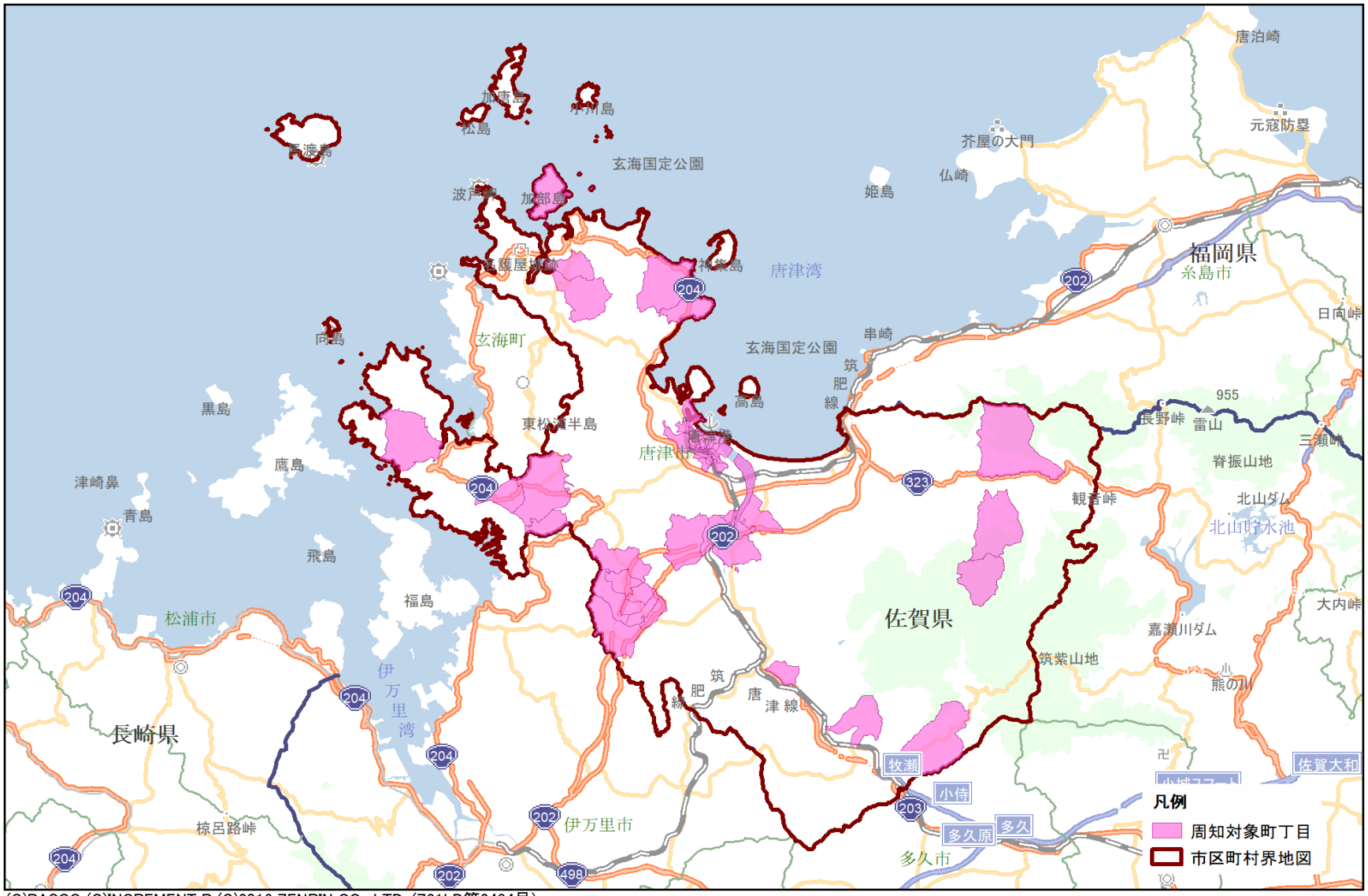

(C)PASCO (C)INCREMENT P (C)2016 ZENRIN CO., LTD. (Z21LD第2434号)

事前対策棟数/チラシ配布世帯数および地図上に描画された範囲は目安であり、実際と異なる場合があります。

伊万里市における対策の規模・範囲

事前対策棟数	0 棟

チラシ配布世帯数	140 世帯

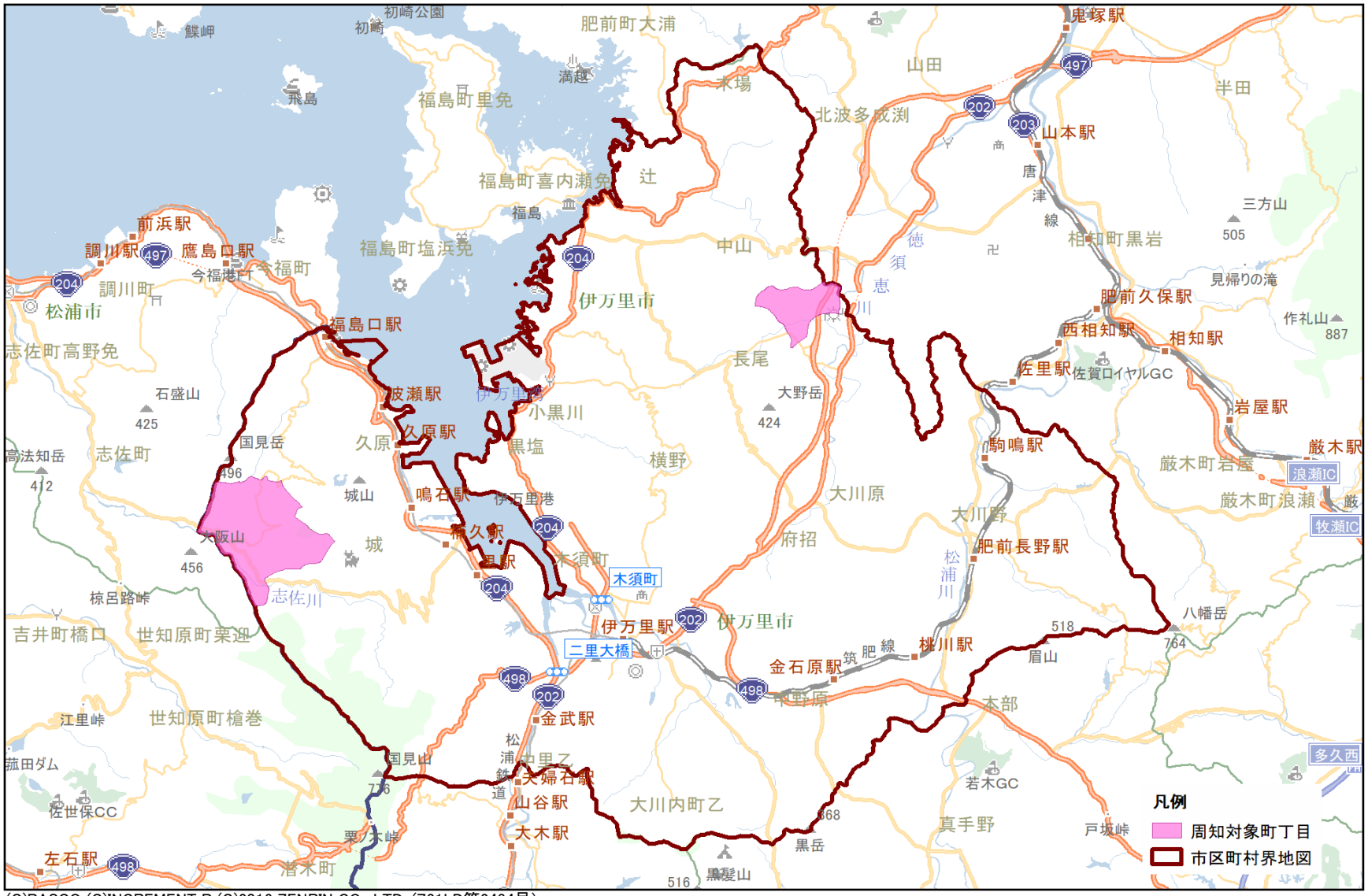

(C)PASCO (C)INCREMENT P (C)2016 ZENRIN CO., LTD. (Z21LD第2434号)

事前対策棟数/チラシ配布世帯数および地図上に描画された範囲は目安であり、実際と異なる場合があります。

神埼郡吉野ヶ里町における対策の規模・範囲

事前対策棟数	0 棟

チラシ配布世帯数	4,797 世帯

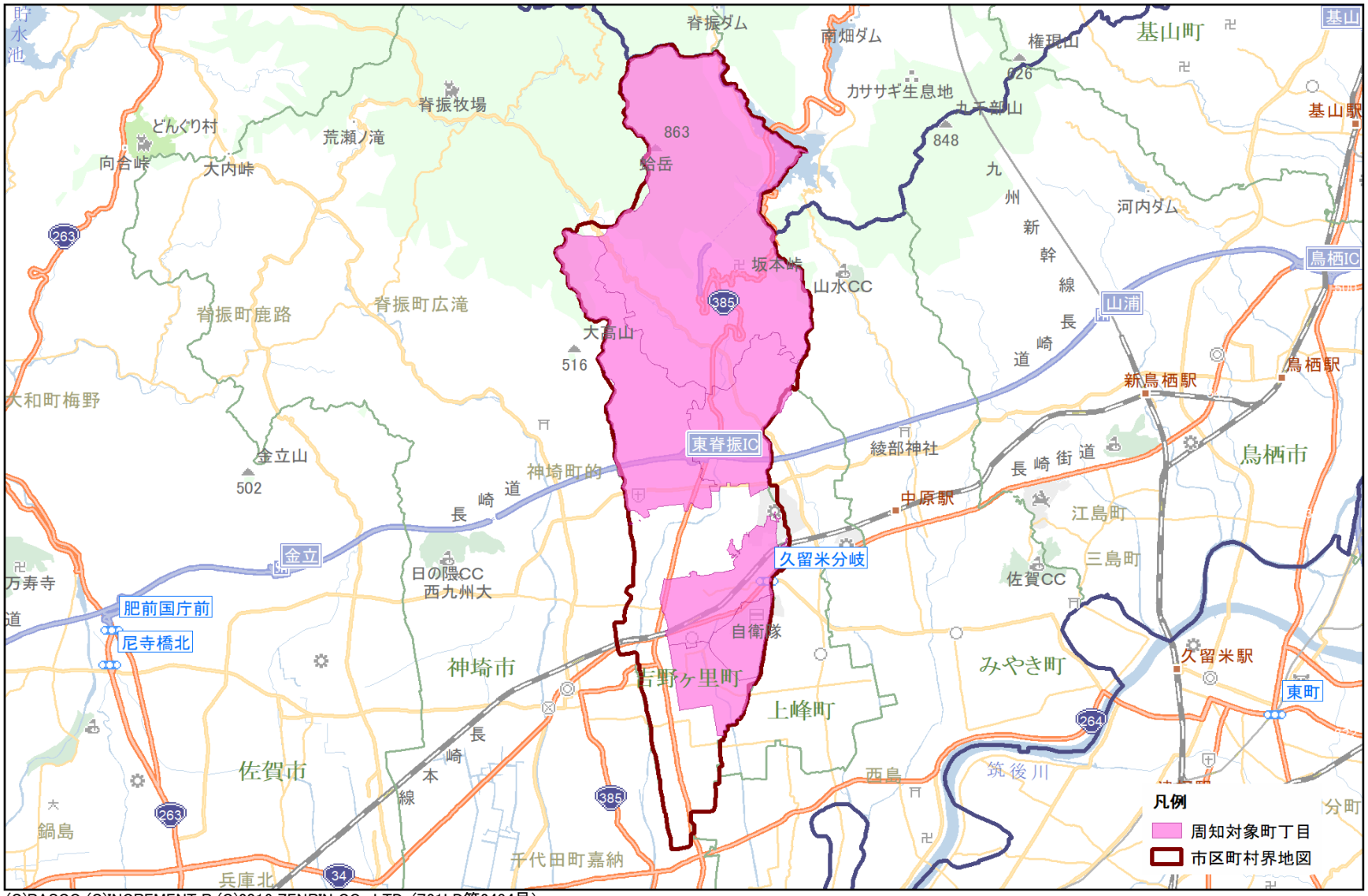

(C)PASCO (C)INCREMENT P (C)2016 ZENRIN CO., LTD. (Z21LD第2434号)

事前対策棟数/チラシ配布世帯数および地図上に描画された範囲は目安であり、実際と異なる場合があります。

西松浦郡有田町における対策の規模・範囲

事前対策棟数	0 棟

チラシ配布世帯数	2,780 世帯

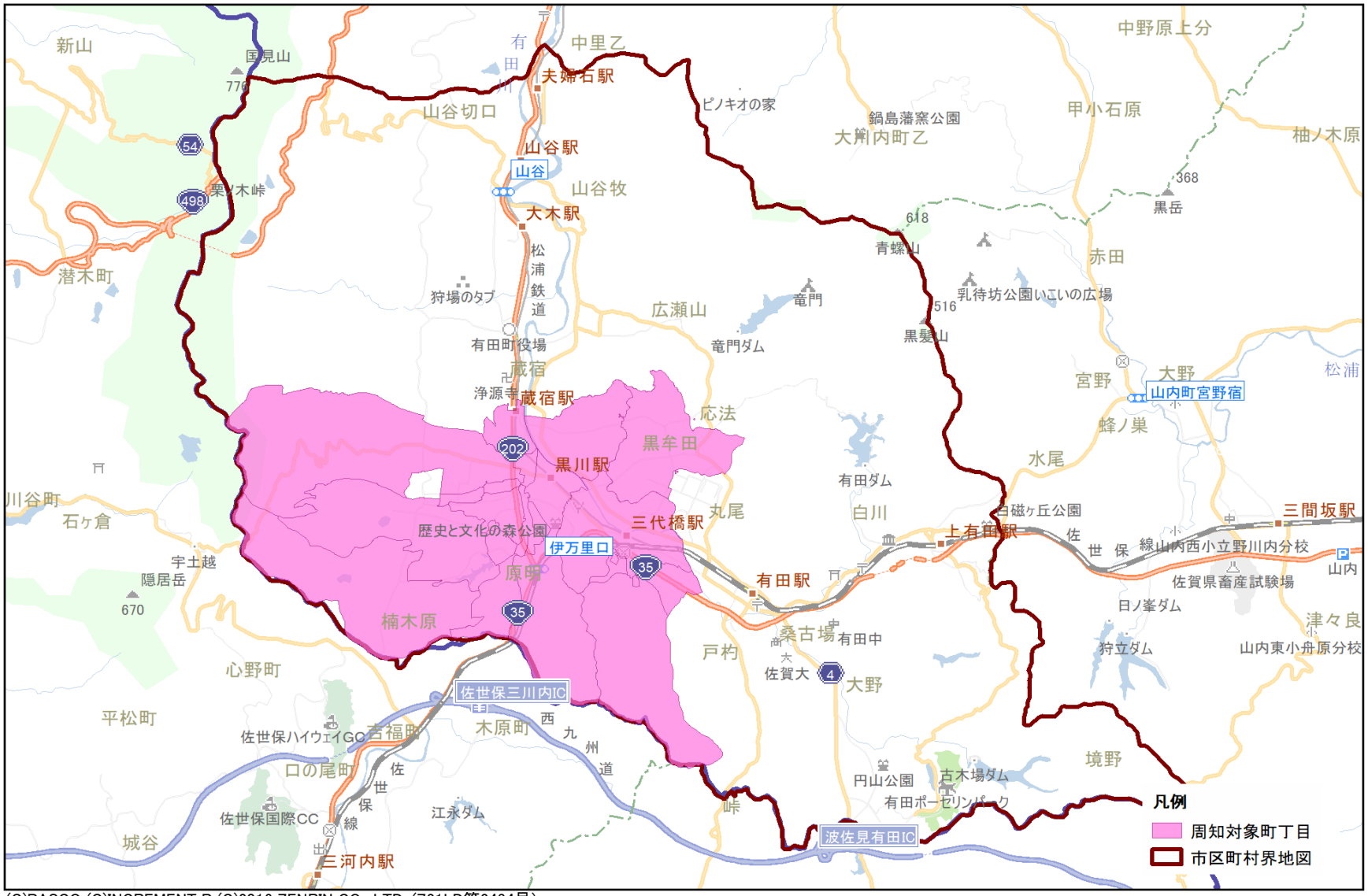

(C)PASCO (C)INCREMENT P (C)2016 ZENRIN CO., LTD. (Z21LD第2434号)

事前対策棟数/チラシ配布世帯数および地図上に描画された範囲は目安であり、実際と異なる場合があります。

本件に関するお問い合わせ先

【取扱注意】
・無断複写/複製禁止
・裁断等で適正廃棄

【テレビ受信対策に関するお問い合わせ先】

一般社団法人　700MHz利用推進協会

テレビ受信対策調整部

電話番号	03-6712-1956
メールアドレス	tv_contact@700afp.jp
公式ホームページ	https://www.700afp.jp/

700MHz（メガヘルツ）テレビ受信障害対策 コールセンター

0120–700–012

※　ＩＰ電話等で上記電話番号につながらない場合は、TEL.050-3786-0700におかけください

Copyrights © 一般社団法人700MHz利用推進協会 All rights reserved